

PIANTA PIANO RIALZATO

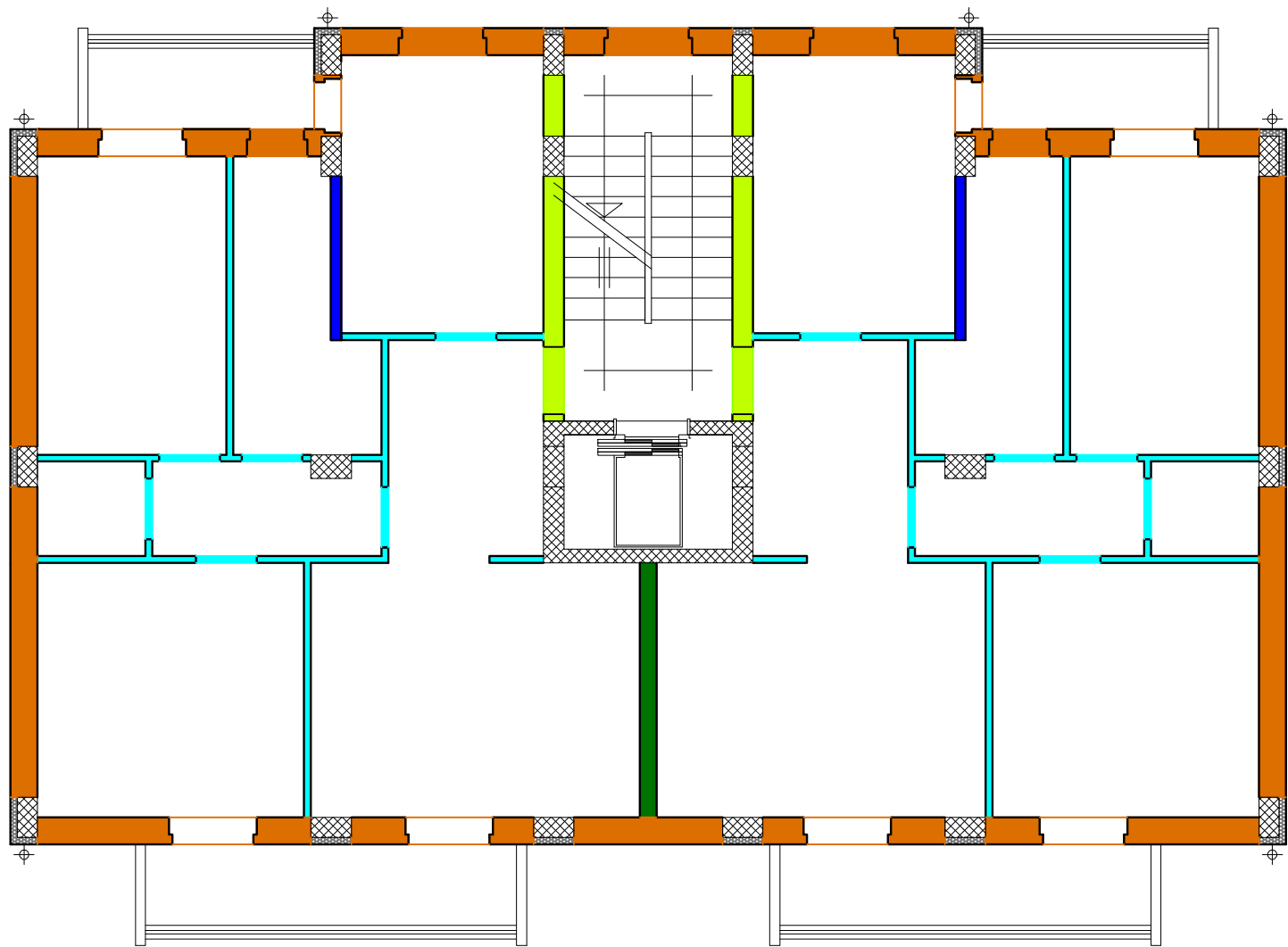

PIANTA PIANI PRIMO E SECONDO

LEGENDA DELLE MURATURE

	Muratura di tamponamento esterna realizzata con blocchi di laterizio termoisolante, ecosostenibili a massa alleggerita, posati in opera a fori verticali (spessore cm. 40).
	Muratura di tamponamento del vano scala, androne e locale tecnico costituita da due pareti in laterizio forato (spessore cm. 10) con interposte lastre in polistirene espanso estruso (spessore cm. 10).
	Muratura di divisione degli alloggi costituita da due pareti in laterizio forato (spessore cm. 8) con interposte lastre in polistirene espanso estruso (spessore cm. 6).
	Tramezzatura degli alloggi realizzata con mattoni in laterizio forato (spessore cm. 8).
	Tramezzatura del locale tecnico e parete del bagno interessata dagli impianti realizzata in laterizio forato (spessore cm.12).

ARCA CAPITANATA  
AGENZIA REGIONALE per la CASA e l'ABITARE

FONDO DI SVILUPPO E COESIONE 2007-2013  
Regione Puglia - "Settore Aree Urbane - Città"

Finanziamento: € 2.000.000,00  
Finanziamento integrativo: € 600.000,00 (Economie rivenienti dalle Leggi 457/78, 67/88 e 179/92)

Realizzazione di n° 18 alloggi di edilizia residenziale pubblica  
nel Comune di San Giovanni Rotondo in Via Antonio Massa

Finanziamento complessivo: € 2.600.000,00

TIMBRO	IL RESPONSABILE UNICO DEL PROCEDIMENTO:	Ing. Vincenzo De Devitis (Dirigente del Settore Tecnico)
	I PROGETTISTI DELL'ARCHITETTONICO:	arch. Anna Maria Tomasulo u.o. Progettazione / Appalti  geom. Pietro Lorusso u.o. Progettazione / Appalti
	IL PROGETTISTA DELLE STRUTTURE E DEGLI IMPIANTI TECNOLOGICI:	arch. Antonio Palma Via P. Cascavilla n. 2 - 71013 San Giovanni Rotondo

TAVOLA	TITOLO	SCALA
A11	Abaco delle murature	1:100
		DATA
AGGIORNAMENTI	L' IMPRESA	IL DIRETTORE DEI LAVORI
RIF.		